	Gezeichnet / Revidiert		Geprüft		Freigabe	
	Datum	Visum	Datum	Visum	Datum	Visum
	15.11.2013	ar	15.11.2013	mel	15.11.2013	mel
A						
B						
C						
D						
E						

Oberingenieurkreis I

Tiefbauamt
des Kantons Bern

Wasserbauplan

Beilage 2.1.1

Gewässer	Lütschine	Gewässer-Nr.	500
Gemeinden	Wilderswil, Gsteigwiler, Matten, Interlaken, Bönigen	Projekt-Nr.	6.266
Erfolgsnachweiser	Schweikhofkorporation Bödeli Süd	Plan-Nr.	6.266/33.511
Datum Dossier	November 2012	Plan Format	45 / 188
Revidiert:	November 2013		

Unterlage: Situation 1:1'000
Oberenyli - BOB-Brücke

Hochwasserschutz Bödeli
Lütschine
Teilprojekt 1: Dangelstutz - Saxetbach

HOCHWASSERSCHUTZ BÖDELI
nachhaltig • sicher

Projektverfasser

KIBAG
KIBLING + ZBINDEN AG
INGENIEURE PLANER UBG
OBERLAUISTRASSE 19 3700 SPIEZ
TEL. 033 655 01 70 | FAX 033 655 01 79

Wasserbauplangenehmigung:

Genehmigungsdossier
Mit Änderungen aus
Einspracheverhandlungen

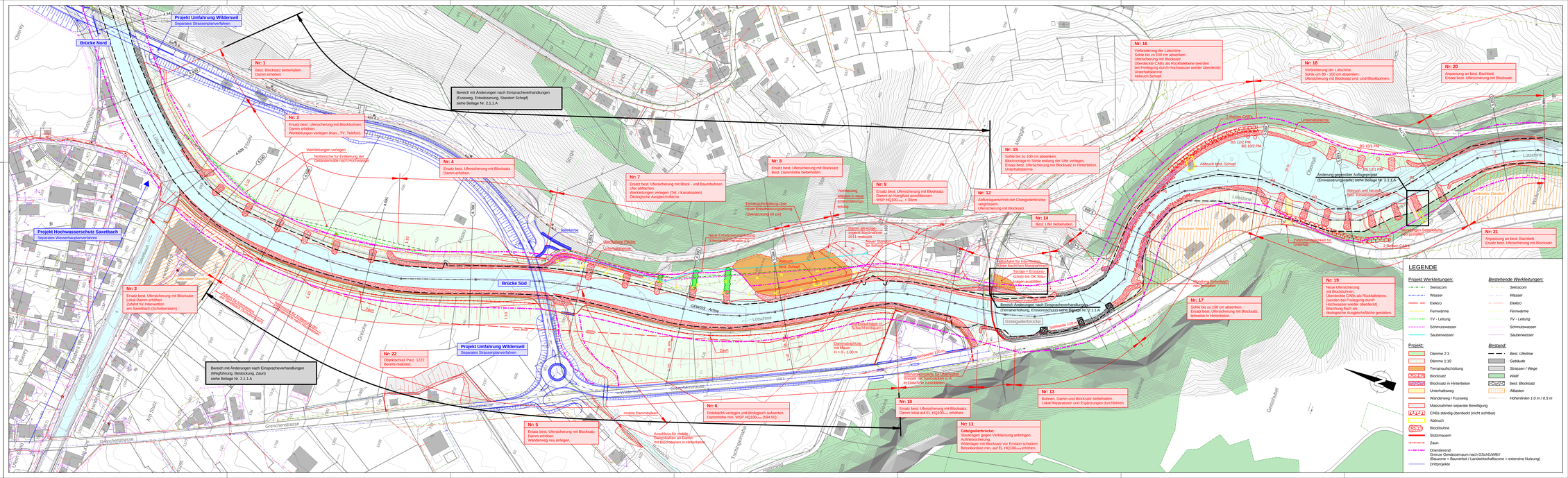
Projekt Umfahrung Wilderswil
Separates Strassenplanverfahren
Brücke Nord
Nr: 1
Best. Blocksatz beibehalten.
Damm erhöhen.
Nr: 2
Ersatz best. Ufersicherung mit Blockschonen.
Damm erhöhen.
Werkleitungen verlegen (Kan., TV, Telefon).
Werkleitungen verlegen
Notbrücke für Entleerung der Geschiebemulde nach Hochwasser
Bereich mit Änderungen nach Einspracheverhandlungen
(Fussweg, Entwässerung, Standort Schopf)
siehe Beilage Nr. 2.1.1.A
Nr: 4
Ersatz best. Ufersicherung mit Blocksatz.
Damm erhöhen.
Nr: 7
Ersatz best. Ufersicherung mit Block - und Baumbuhnen.
Ufer abflachen.
Werkleitungen verlegen (Tel. / Kanalisation)
Ökologische Ausgleichsfläche.
Nr: 8
Ersatz best. Ufersicherung mit Blocksatz.
Best. Dammhöhe beibehalten.
Nr: 9
Ersatz best. Ufersicherung mit Blocksatz.
Damm an Hangfuss anschliessen.
WSP HQ100 max. = 30cm
Nr: 12
Abflussquerschnitt der Gsteigwilerbrücke
vergrössern.
Ufersicherung mit Blocksatz.
Nr: 14
Best. Ufer beibehalten.
Projekt Hochwasserschutz Saxetbach
Separates Wasserbauplanverfahren
Brücke Süd
Projekt Umfahrung Wilderswil
Separates Strassenplanverfahren
Bereich mit Änderungen nach Einspracheverhandlungen
(Wegführung, Bestockung, Zaun)
siehe Beilage Nr. 2.1.1.A
Nr: 3
Ersatz best. Ufersicherung mit Blocksatz.
Lokal Damm erhöhen
Zufahrt für Intervention
am Saxetbach (Schutzmassen).
Nr: 22
Objektschutz Parz. 1222
Bereits realisiert.
Nr: 5
Ersatz best. Ufersicherung mit Blocksatz.
Damm erhöhen.
Wanderweg neu anlegen.
Nr: 6
Rotebüchi verlegen und ökologisch aufwerten.
Dammhöhe min. WSP HQ100 ca. (594.50).
Nr: 10
Ersatz best. Ufersicherung mit Blocksatz.
Damm lokal auf EL HQ100 max. erhöhen.
Nr: 11
Gsteigwilerbrücke:
Staukörper gegen Verklausung anbringen.
Auflagebänke.
Widerlager mit Blocksatz vor Erosion schützen.
Betonbordüre min. auf EL HQ100 max. erhöhen.
Nr: 13
Buhnen, Damm und Blocksatz beibehalten.
Lokal Reparaturen und Ergänzungen durchführen.
Nr: 15
Sohle bis zu 100 cm absenken.
Blockvorlage in Sohle einbau der Ufer verlegen.
Ersatz best. Ufersicherung mit Blocksatz in Hinterbeton.
Unterhaltsberme.
Nr: 16
Verbreiterung der Lütschine.
Sohle bis zu 100 cm absenken.
Ufersicherung mit Blocksatz.
Uferbereich CABs als Rückfallebene (werden
bei Freilegung durch Hochwasser wieder überdeckt)
Unterhaltsberme.
Abbruch Schopf
Nr: 17
Sohle bis zu 100 cm absenken.
Ersatz best. Ufersicherung mit Blocksatz.
teilweise in Hinterbeton.
Nr: 18
Verbreiterung der Lütschine.
Sohle um 80 - 100 cm absenken.
Ufersicherung mit Blocksatz und und Blockbuhnen.
Nr: 19
Neue Ufersicherung
als Blockschonen.
Überdecktes CABs als Rückfallebene.
(werden bei Freilegung durch
Hochwasser wieder überdeckt)
Böschung flach als
ökologische Ausgleichsfläche gestalten.
Nr: 20
Anpassung an best. Bachbett.
Ersatz best. Ufersicherung mit Blocksatz.
Nr: 21
Anpassung an best. Bachbett.
Ersatz best. Ufersicherung mit Blocksatz.
Gsteigwilerbrücke
Lütschine
Oberenyli
Unterhaltsberme
2 Reihen CABs
BS 102/ PM
BS 103/ PM
BS 131/ PM
Abbruch best. Schopf
Änderung projektier Aufstandsfläche
(Einwasserungsrampe) siehe Beilage Nr. 2.1.1.A
Abbruch und Neubau
best. Einwasserungsrampe
Abbruch best. Schopf
Terrain + Einsenkung
schutz bis OK Stau-
stufen anpassen
Bereich für Intervention
am Saxetbach (Schutzmassen).
Bereich Änderungen nach Einspracheverhandlungen
(Terrainerhöhung, Einsivirschutz) siehe Beilage Nr. 2.1.1.A
Gsteigwilerbrücke
Lütschine 120 m
Lütschine 130 m
Lütschine 140 m
Lütschine 150 m
Lütschine 160 m
Lütschine 170 m
Lütschine 180 m
Lütschine 190 m
Lütschine 200 m
Lütschine 210 m
Lütschine 220 m
Lütschine 230 m
Lütschine 240 m
Lütschine